Seminario-Taller para Periodistas
Gestión ambiental urbana

CONTEXTO PERSONAL:

Para una historia de la devastación ambiental en México:

La resistencia y organización desde la sociedad civil organizada.

El territorio transformado: Valle de Puebla-Tlaxcala en 1984

El territorio transformado: Valle de Puebla-Tlaxcala en 2012

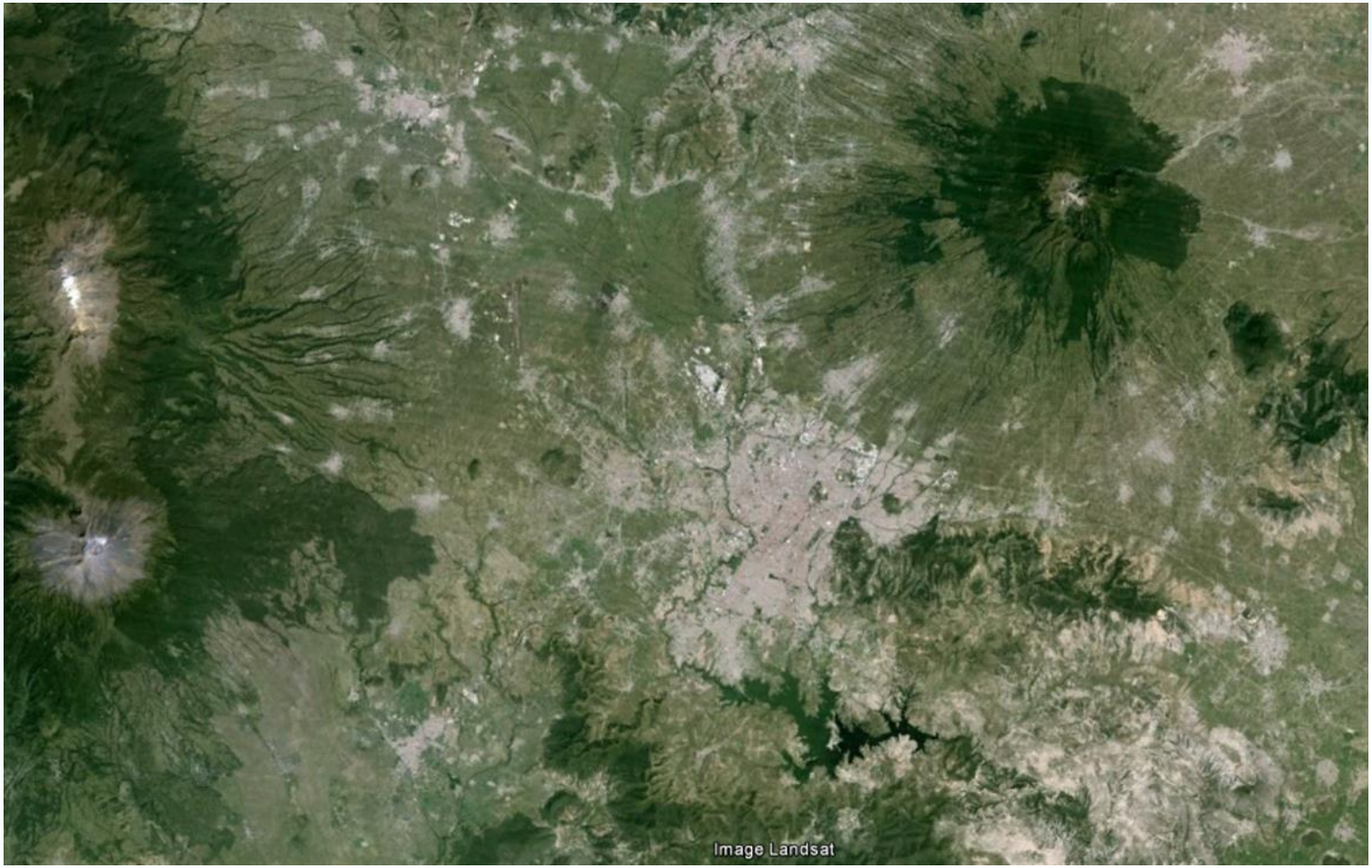

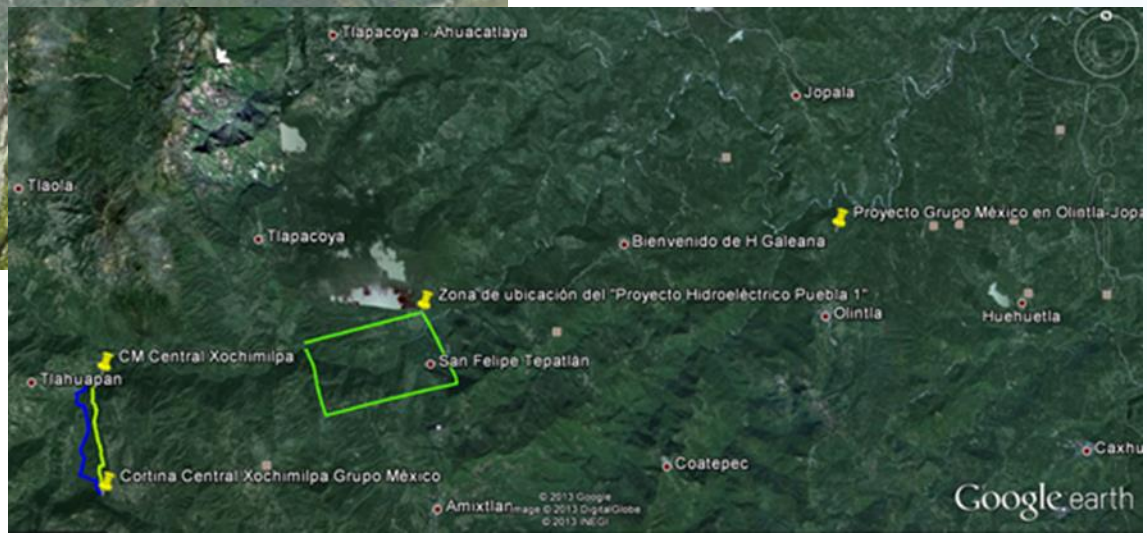
Tlapacoya - Ahuacatlaya
Jopala
Tlaola
Proyecto Grupo México en Olintla-Jopa
Tlapacoya
Bienvenido de H Galeana
Zona de ubicación del "Proyecto Hidroeléctrico Puebla 1"
Olintla
Huehuetla
CM Central Xochimilpa
San Felipe Tepatlán
Tlahuapan
Caxhu
Coatepec
Cortina Central Xochimilpa Grupo México
Amixtlan
Google earth

Una mirada larga para las montañas y los ríos de Puebla: la sociedad civil contra la devastación ambiental en la Sierra Norte y la Cuenca Alta del Atoyac

Frente al desastre ambiental en el estado de Puebla la movilización social construye alternativas de transformación positiva de la realidad.

Tetela hacia el Futuro y *Dale la Cara al Atoyac*, dos organizaciones civiles frente al Estado depredador. La primera ha encabezado la resistencia contra los proyectos industriales mineros e hidroeléctricos en la Sierra Norte de Puebla; la segunda pone en jaque a las instituciones del Estado responsables por omisión de la contaminación de la cuenca alta del río Atoyac.

Siendo las 13:22 horas, nos presentamos en el auditorio municipal de Zoquiapan, para llegar a un acuerdo ante el pueblo de Zoquiapan, mostrando su oposición a los proyectos mineros y hidroeléctricos en la Sierra Norte de Puebla. Por lo que no aprobamos el proyecto hidroeléctrico sobre el río Zampoala, por lo tanto se concluye que se prohibe el continuar con trabajos de exploración o ejecución ante cualquier obra relacionada con la hidroeléctrica.

Se anexan firmas del pueblo y H. Ayuntamiento 2012 - 2014, firmando el presidente municipal y regidores.

Presidente: Esteban Pérez Rivera

Síndico municipal: Pedro Cruz Hernández

Regidor de Gobernación: Fortino Arriaga

Reg. de Obras: Florentino González Antonio

Tetela hacia el Futuro, A.C.

Agua para Siempre/Alternativas

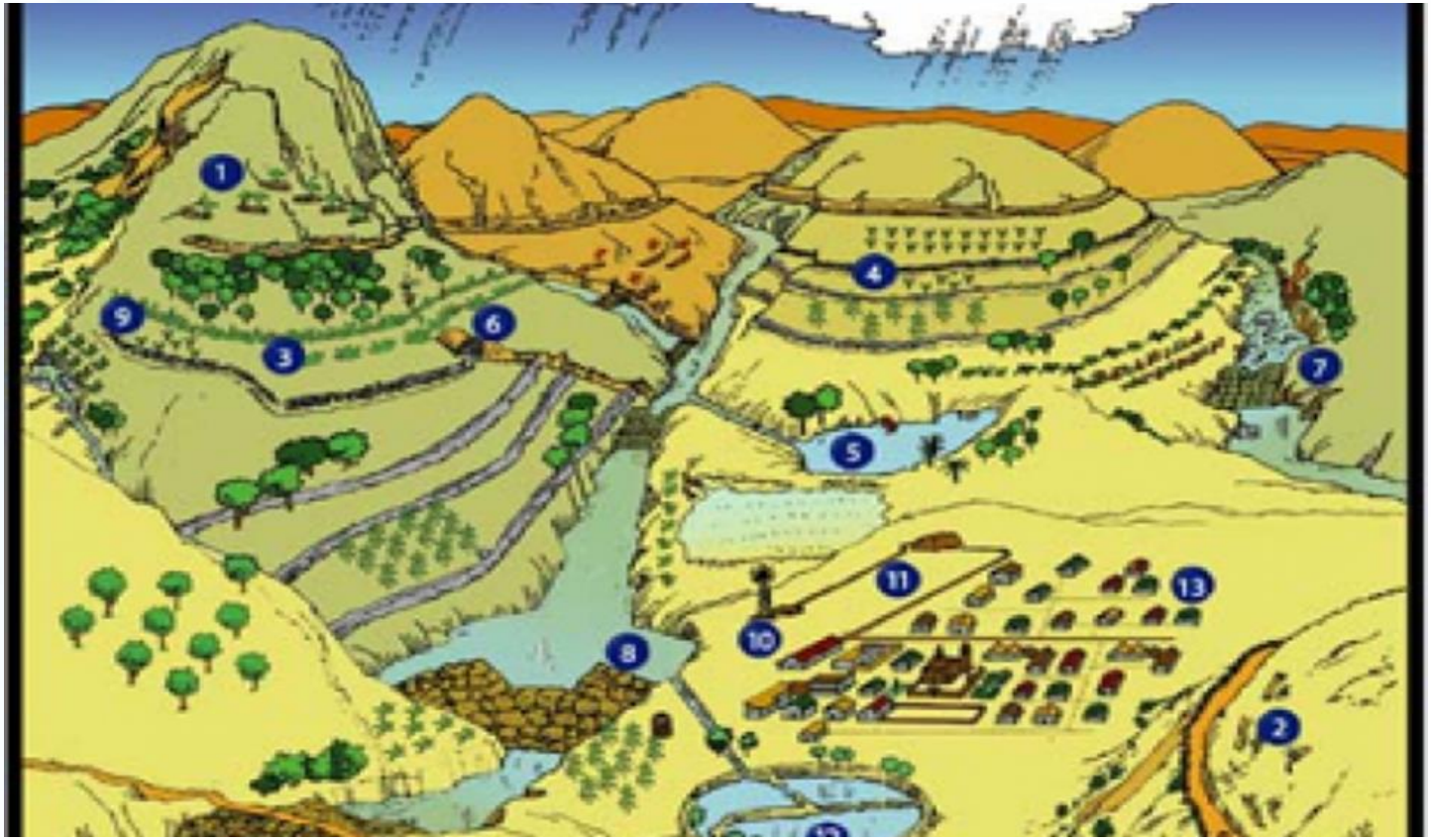

Tosepan/Tiyat Tlali

INTRODUCCIÓN

1.- En la seguridad hídrica como entorno conceptual está guardada la dimensión de la catástrofe para la sociedad poblana por la contaminación de la cuenca alta del río Atoyac.

2.- Necesitamos producir un periodismo ambiental a la altura del proceso de movilización de la sociedad civil organizada.

Describir, entender, proponer.

LA DIMENSIÓN DE LA CATÁSTROFE

1.- El río clínicamente muerto. Texto en Nexos de Sergio Mastretta.

2.- La contaminación de las aguas subterráneas. Textos en Nexos: UNAM Y BUAP.

3.- La parálisis del Estado/El desgobierno del agua. Texto en Nexos de Verónica Mastretta.

Dale la Cara al Atoyac, A.C.

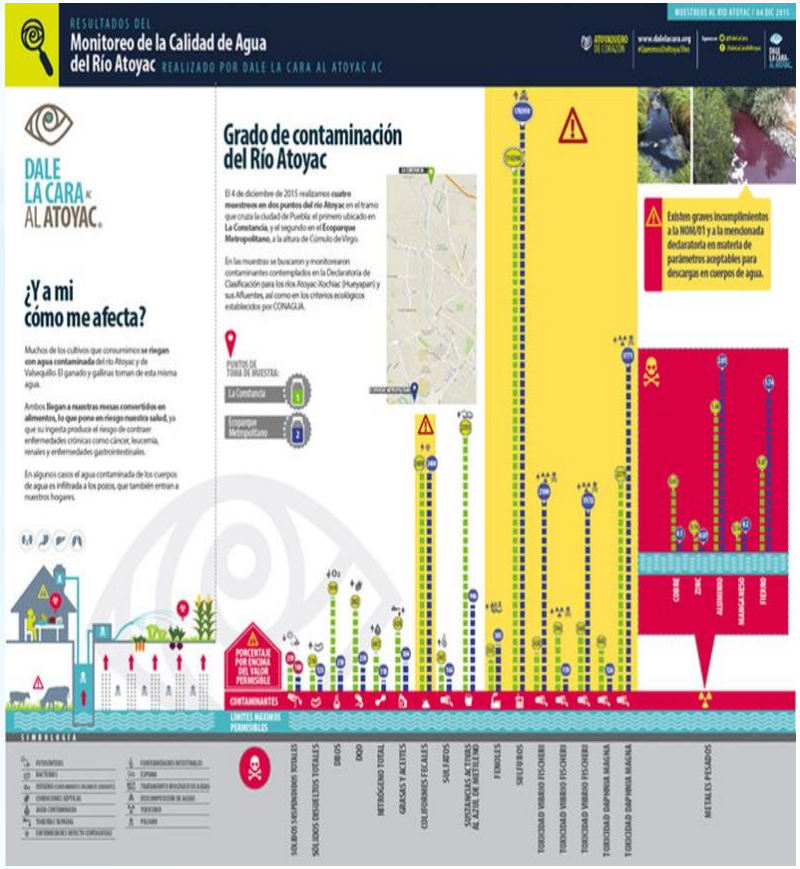

LA ACCIÓN CIVIL ORGANIZADA/DALE LA CARA AL ATOYAC, AC.

1.- **2014-2017: la acción civil directa detonador.**

+ Los antecedentes:
Africam Amy Camacho y Puebla Verde (Verónica Mastretta).

+ La investigación de campo propia (técnica, legal y social).

+ La construcción de herramientas de comunicación: portal, ruedas de prensa, etc.

+ La denuncia propositiva.

http://www.dalelacara.org/

MUNDO NUESTRO | Periodismo Narrativo | POR SERGIO MASTRETTA

LA ACCIÓN CIVIL ORGANIZADA/DALE LA CARA AL ATOYAC, AC.

2.- La caracterización del problema:

+ La dimensión de la catástrofe.

+ Las causas de la parálisis del Estado.

+ La identificación de acciones a seguir.

LA ACCIÓN CIVIL ORGANIZADA/DALE LA CARA AL ATOYAC, AC.

3.- **La construcción de alternativas**.

+ La organización de la sociedad civil: alianzas estratégicas con universidades e instituciones de investigación, empresas de medios y periodistas, empresas privadas involucradas con la problemática.

+ El involucramiento inteligente con las instituciones del Estado.

+ Las acciones legales estratégicas: el amparo ante la justicia federal y la CNDH.