INFORME DE TALLERES REALIZADOS

Presenta: Ing. Fernando Salinas Pérez

San Juan Lachao, Juquila, Oaxaca; noviembre de 2022.

Contenido

Introducción 3

Desarrollo 5

Encuadre y planteamiento de objetivos 5

Sensibilización a través de cuentos, historias, leyendas, etc. 6

Participación en actividades lúdico pedagógicas durante una visita a un cuerpo de agua. 7

Creación artística de productos con evidencias de trabajo: dibujos, collages, uso de TICs, presentación de propuestas a su comunidad, etc. 9

Autoevaluación (personal), coevaluación (entre pares) y evaluación (del maestro) 11

Análisis 12

Conclusiones 13

Trabajos citados 14

Introducción

La campaña del programa “el agua nos une” atendió la localidad de San Juan Lachao Pueblo Viejo con dos talleres en la Escuela Primaria “20 de noviembre” y un taller con la participación de todos los estudiantes del Telebachillerato #88 llevados a cabo del 16 al 21 de noviembre del presente, en un horario de 8:00 a 14:00 horas del día contando con la participación de los alumnos, alumnas y el maestr@ de grupo.

Figura 1. Programa cívico, lunes 21 de noviembre en la Escuela Primaria.

También se intervino en el Instituto de Estudios de Bachillerato del Estado de Oaxaca Plantel 162, Santiago Cuixtla con tres talleres desarrollados del 23 al 25 de noviembre.

Figura 2. Inicio del taller con tercer semestre en el plantel 162, Santiago Cuixtla.

En la siguiente tabla se muestra la participación en cada uno de los talleres, hombres y mujeres por grupos,

Institución	Fecha	Grupo	Mujeres	Hombres	Participación
Escuela Primaria “20 de noviembre”	16/11	5°	6	19	25
	21/11	6°	8	9	17
Telebachillerato #88	18/11	Plantel	6	12	18
IEBO PL 162, Santiago Cuixtla.	23/11	301	10	10	20
	24/11	101	7	13	20
	25/11	501	4	9	13
Totales			**41**	**72**	**113**

Tabla 1. Concentrado de alumn@s participantes por grupo, incluye profesor(a).

Desarrollo

Los talleres se planearon con tres líneas bien definidas, un acercamiento a la región por medio del enfoque de cuenca hidrográfica, un recorrido de la región para el debate sobre los bienes naturales que se tienen y un planteamiento de los problemas, pero al mismo tiempo de las alternativas y/o mecanismos que pudiesen ser viables de tomar en consideración buscando con ello alcanzar los tres objetivos específicos del programa de educación ambiental "el agua nos une".

Se estructuraron los talleres tratando de respetar lo establecido por el programa,

Encuadre y planteamiento de objetivos

En cada taller se otorgó el espacio para presentarlo de manera formal, se hizo saber que las instituciones que participan en dicha campaña son la Asociación Civil FCEA, el Ayuntamiento de San Juan Lachao, el Comisariado de los Bienes Comunales, y las Instituciones Educativas. La presentación de l@s alumn@s se llevó a cabo empleando la dinámica: el planeta azul. Para cerrar se presentó el programa "el agua nos une" su objetivo general y sus objetivos específicos y el proyecto "Regeneración y Saneamiento en la cuenca del río manialtepec, Oax." Impulsado por la Asociación Civil, Fondo para la Comunicación y Educación Ambiental.

Figura 3. Dinámica de presentación "El Planeta Azul"

Sensibilización a través de cuentos, historias, leyendas, etc.

Esta sección se abordó a través del video sobre el monitoreo de la Biodiversidad en los bosques de la comunidad de San Juan Lachao, se expuso una narrativa sobre el origen e historia de la comunidad y se complementó con una narrativa sobre el recorrido del agua por la cuenca hasta llegar a la Laguna de Manialtepec.

Figura 4. Video, monitoreo de la biodiversidad en los bosques de San Juan Lachao.

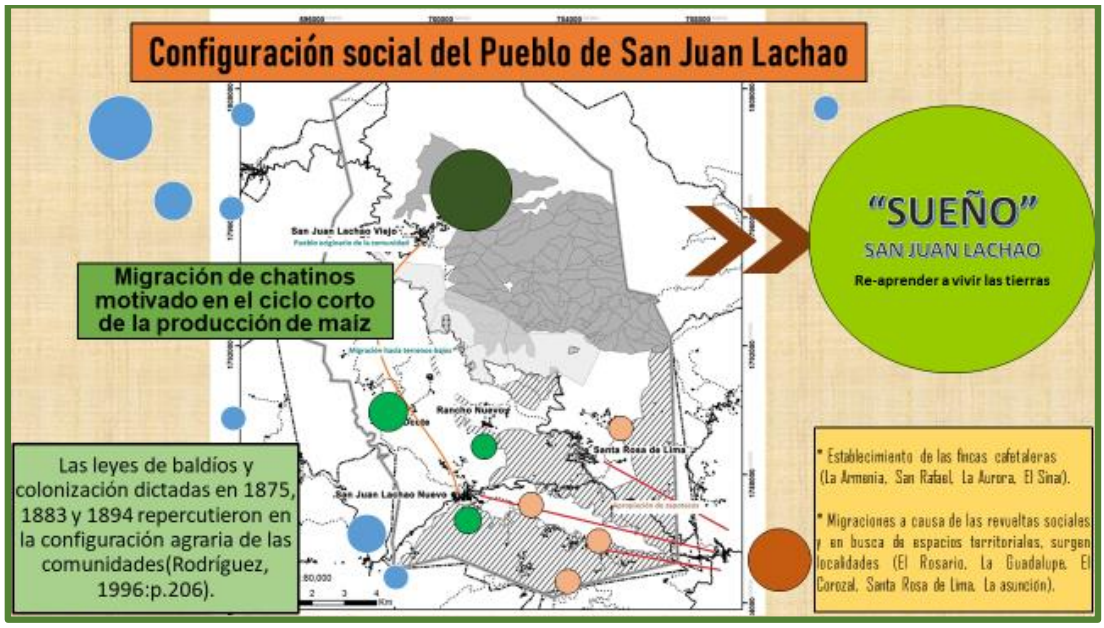

Figura 5. Lámina para la narrativa del origen e historia de San Juan Lachao.

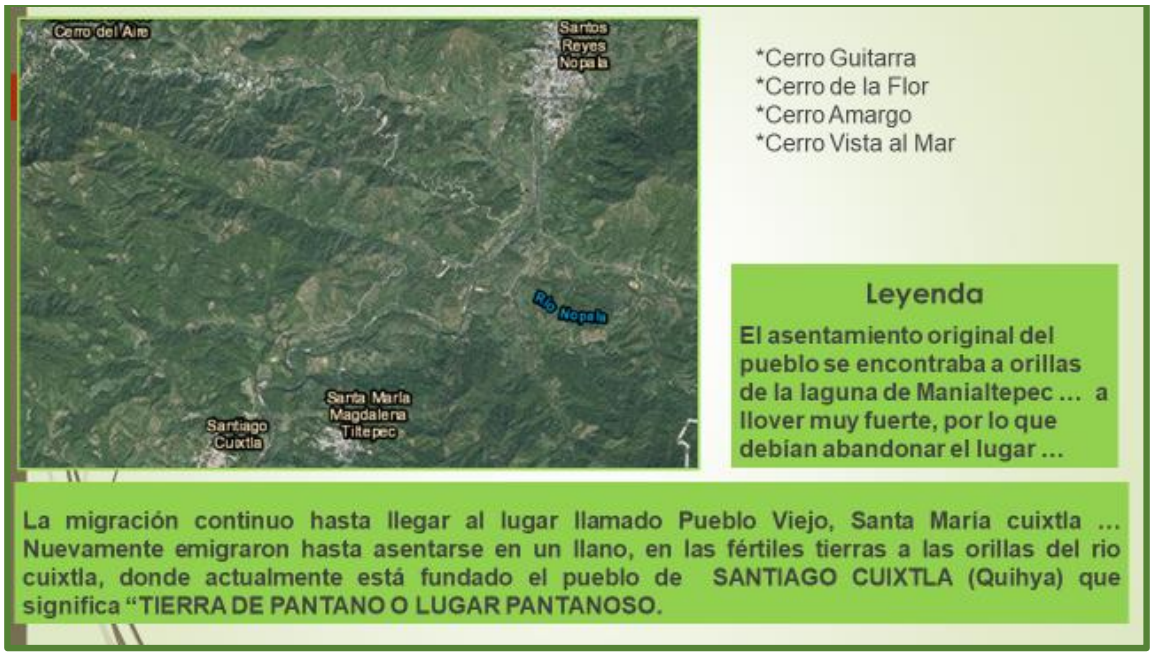

Figura 6. Lámina para la narrativa del origen e historia de Santiago Cuixtla.

Participación en actividades lúdico pedagógicas durante una visita a un cuerpo de agua.

Con los grupos de la Escuela Primaria "20 de noviembre" se visitó el paraje denominado Puerta de la Selva, lugar que se encuentra en buenas condiciones de conservación con el brote de un escurrimiento superficial de agua.

Figura 7. Paraje Puerta de la Selva.

Con los estudiantes, comité y directora del Telebachillerato #88 se visitó el Lugar Sagrado “Cerro Rama” K´qya-c stanq-a.

Figura 8. Visita al Lugar Sagrado, Cerro Rama (K´qya-c stanq-a).

Con los estudiantes del Plantel 162, Santiago Cuixtla se visitó el río del maíz en los parajes “El Paso” y “La Hondura de Santiago”

Figura 9. Hondura de Santiago, río del maíz.

Creación artística de productos con evidencias de trabajo: dibujos, collages, uso de TICs, presentación de propuestas a su comunidad, etc.

Las actividades artísticas que se realizaron durante los talleres fueron:

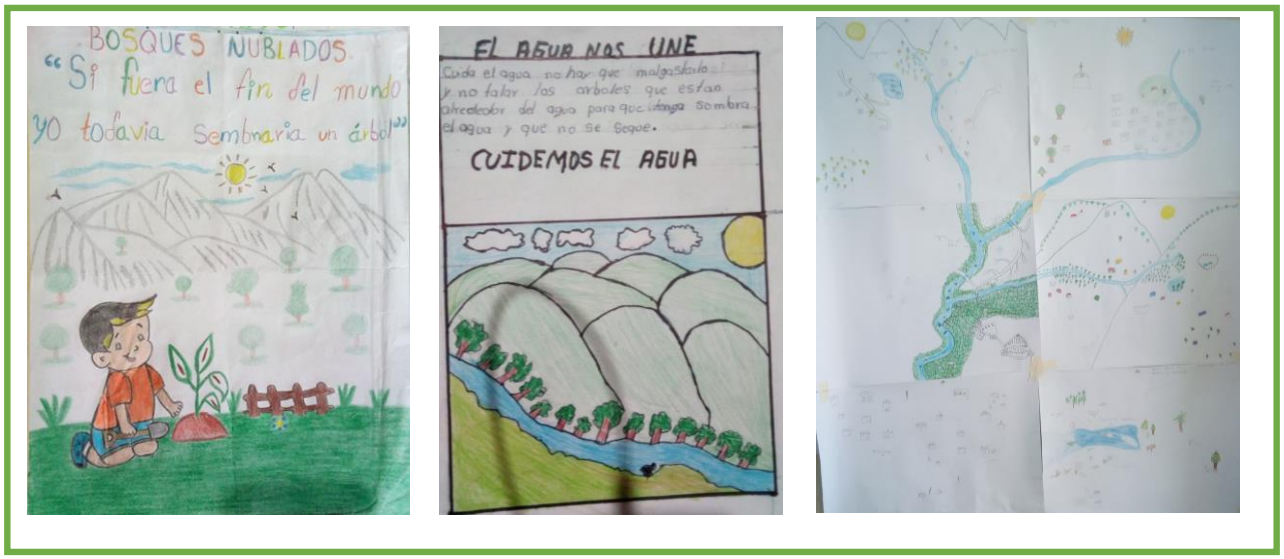

Figura 10. Carteles representativos y propuesta regional Escuela Primaria 20 de noviembre.

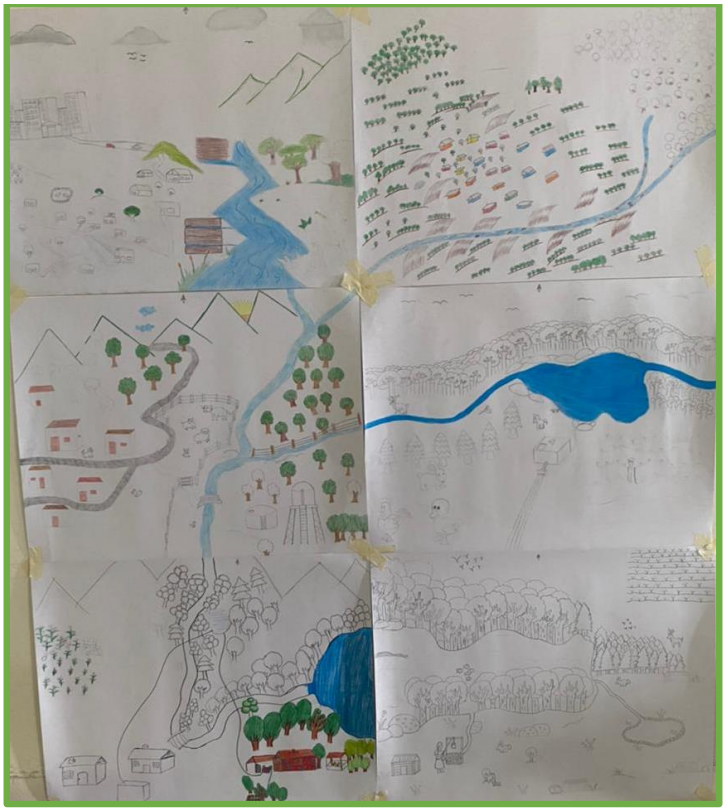

Figura. 11. Propuesta regional elaborado por estudiantes del Telebachillerato #88 .

Figura 12. Carteles representativos elaborados por el grupo 101, PL 162.

Figura 13. Ecosistemas representativos elaborados por el grupo 301, PL 162.

Figura 14. Propuestas elaboradas por estudiantes del grupo 501, PL 162.

Autoevaluación (personal), coevaluación (entre pares) y evaluación (del maestro)

Antes de clausurar el taller con cada uno de los grupos se les requirió sintetizar lo aprendido en el taller y escribir sugerencias, recomendaciones para próximos talleres o en su caso para su institución o comunidad.

En la tabla que se muestra a continuación, se resumen expresiones de los estudiantes anotados en media carta:

Aprendo	Sugiero
"Los ecosistemas que predominan en nuestra región y la importancia de los diferentes elementos árboles, ríos etc para el mantenimiento del medio ambiente" "Que los ecosistemas son distintos, su forma, estructura; la gran extensión territorial el cual los animales y plantas habitan" "Sobre lo que es una cuenca hidrográfica, lo que tiene nuestro pueblo en cuanto riqueza ambiental y terrenos, nuevos conceptos y definiciones" "Que todo tiene relación entre sí, que el problema de la comunidad de una u otra manera le afecta a los demás" "Que es importante tener comunicación con las demás comunidades" "Nuevos conocimientos sobre la cuenca hidrográfica, nos enseñaron nuevos conceptos que son de gran importancia, en el recorrido observamos distintos lugares, los recursos naturales, también abordamos temas sobre la cultura" "Fue una experiencia increíble ya que aprendimos como está relacionada las aguas, los nacimientos corren hacia abajo formando los arroyos que llegan a los ríos y los ríos llegan a la Laguna todo esto forma una cuenca hidrográfica"	"Plantar más árboles en las orillas del río" "Ponernos de acuerdo para limpiar el río y plantar más árboles" "Implementar acciones para mantener limpio el río del maíz" "Seguir investigando más a fondo" "Realizar campañas para la recolección de la basura en orilla de ríos, reforestación de árboles en espacios con agua e invitar a las personas que dejen de cazar animales en peligro de extinción" "Cuidar la naturaleza procurar no cortar más árboles en las montañas, a las orillas de los ríos y darle un buen manejo a la biodiversidad" "Mantener las Ciénegas forestadas, establecer áreas específicas para cultivos, convertir las Ciénegas en reservas comunitarias" " Siembra de árboles en las Ciénegas para que no se acaben árboles y agua, para que haiga para todos" Ojalá se pudiera implementar más talleres para todos los grados

Tabla 2. Expresiones de alumn@s y maestr@s en la evaluación del taller.

Análisis

La ubicación geográfica de San Juan Lachao Pueblo Viejo en la parte alta de la cuenca condiciona el uso racional del agua y el mantenimiento adecuado de los espacios donde se cosecha, sin embargo, la comunidad enfrenta un problema serió de entendimiento, pero sobre todo de construcción de acuerdos que permitan abordar esta problemática.

Durante el recorrido de campo con el agente municipal para definir los lugares a visitar se visualizó la necesidad de proyectar una zona de conservación y al plantearla en el desarrollo del taller se constata que existe conciencia de parte de los jóvenes, ubican claramente las Ciénegas en su espacio y la necesidad de conservarlas.

Para el caso de los talleres impartidos en Santiago Cuixtla, podemos establecer que es necesario definir los programas que atiendan la problemática regional, en lo que concierne al manejo de la basura pues se constató con los jóvenes durante la visita al río de maíz de la complejidad de residuos presentes en las corrientes de agua, en un ejercicio de recolección y clasificación se encontró que la mayor parte de residuos corresponde al pet, fundamentalmente de refrescos, sin embargo la alerta surgió al encontrar una cantidad importante de envases de productos químicos, herbicidas principalmente.

Conclusiones

Para lograr construir los acuerdos que permitan establecer una reserva que proteja las Ciénegas en la comunidad de San Juan Lachao Pueblo Viejo se requiere un análisis minucioso y responsable pues implica concientizar a los comuneros involucrados y establecer alternativas viables que permitan llegar a los consensos. Una fortaleza constituye el hecho que sería una extensión de la reserva comunitaria de la Comunidad Agraria.

Es necesario definir los programas que atenderán la problemática del manejo de residuos sólidos y de restauración de los ecosistemas en la cuenca, los jóvenes, las instituciones pueden ser un factor muy importante para lograr resultados esperados.

Es necesario abordar el próximo año con un programa de educación ambiental bien consensado con las autoridades y las instituciones educativas que permita potenciar los alcances con las intervenciones en los diferentes espacios de la Cuenca de Manialtepec y coadyuven potenciando los resultados de los programas que acompañen al proyecto.

Trabajos citados

DIGEPO. (2015). *Libro Demográfico de San Juan Lachao.* Oaxaca: Gobierno de Oaxaca.

DIGEPO. (2015). *Libro Demográfico de Santos Reyes Nopala.* Oaxaca: Gobierno de Oaxaca.

Fondo para la Comunicación y Educación Ambiental, A. C. (2021). *Programa educativo "el agua nos une" Cuenca del Río Manialtepec CRM.* Ciudad de México, México.

ICICO. (2020). *Resultados del monitoreo comunitario de la biodiversidad en la comunidad de San Juan Lachao Pueblo Nuevo, Oaxaca.* Oaxaca.

INEGI. (2021). *Panorama Sociodemográfico de México 2020.* Oaxaca: Censo de Población y Vivienda 2020.

Lagos, B. (2017). *Manejo de cuencas. Subcuenca específica "San josé Manialtepec" Oaxaca.* Estado de México: Ingeniería Forestal.

Mesófilo, G. y. (2001). *Ordenamiento Ecológico Participativo de San Juan Lachao Nuevo.* Oaxaca: SEMARNAP.

Registro Agrario Nacional. (26 de mayo de 2022). *Padron e Historial de Nucleos Agrarios*. Obtenido de https://phina.ran.gob.mx/

UNESCO. (2007). *Agua y Educación. Guía General para Docentes de las Américas y el Caribe.* Programa Hidrológico Internacional de la UNESCO y Fundación del Proyecto WET Internacional.

Dominio público. Monografía de Santiago Cuixtla, Santos Reyes Nopala.

Anexo 1. Listas de asistencia

FONDO PARA LA COMUNICACIÓN Y LA EDUCACIÓN AMBIENTAL, A.C.

LISTA DE ASISTENCIA AL TALLER DE EDUCACIÓN AMBIENTAL "El agua nos une"

Estudiantes de Quinto Grado

Fecha y lugar: 16 de noviembre de 2022, Escuela Primaria "20 DE NOVIEMBRE"

Educador: Fernando Salinas Pérez

N. P.	Nombre	Barrio
1	Daniel Armande cordova salinas	Guadalupe
2	William de la Gruta ivarez	Guadalupe
3	José Daniel Salinas Salinas	la escondida
4	Jesus omar Cortes Juárez	San Juan
5	Kenia Idali Quinta Velasco	Benito Juarez
6	Madelen magaly Jimenes Cortes	villa ermosa
7	Leandro jabier Reyes Velasco	Benito Juares
8	Ivan Alexander zurita Reyes	Benito Juares
9	Moises Jimenez Mendoza	La Guadalupe
10	pablo Damian	La guadalupe
11	Angel Benito Reyes Ruiz.	Benito Juares
12	Elfego Lisandro perez Consecoa	San Juan

I.E.E.P.O.
VEINTE DE NOVIEMBRE
20DPB1766S
SAN JUAN LACHAO PUEBLO VIEJO
SAN JUAN LACHAO
JUQUILA, OAXACA

FONDO PARA LA COMUNICACIÓN Y LA EDUCACIÓN AMBIENTAL, A.C.

LISTA DE ASISTENCIA AL TALLER DE EDUCACIÓN AMBIENTAL "El agua nos une"

Estudiantes de Quinto Grado

Fecha y lugar: 16 de noviembre de 2022, Escuela Primaria "20 DE NOVIEMBRE"

Educador: Fernando Salinas Pérez

N. P.	Nombre	Barrio
13	Edgar Adolfo salinas cortés	Guadalupe
14	Miranda Rubi Jimenes salinas	San juan
15	Aldo Rubiel Jimenes canseco	San Juan
16	Elidia salinas Perez	Telesecundaria
17	Naomí sinai salinas canseco	La escondida
18	~~Juan José Salinas cortes~~ Yaretzi mayte cortes carreño	San Juan
19	~~Oscar~~ Ricardo Gael salinas jimenez	San juan
20	Evaristo Nicanor cortes garcia	San Juan
21	Randi Jimenes cortes	villa ermosa
22	Juan Lisardo salina salina	barri escondido
23	EDGAR caiet canseco	
24	Juan José Salinas cortes	barrio san juan

I.E.E.P.O.
VEINTE DE NOVIEMBRE
20DPB1766S
SAN JUAN LACHAO PUEBLO VIEJO
SAN JUAN LACHAO
JUQUILA, OAXACA

Profr. Jorge Daniel Pérez Carvajal

FONDO PARA LA COMUNICACIÓN Y LA EDUCACIÓN AMBIENTAL, A.C.

LISTA DE ASISTENCIA AL TALLER DE EDUCACIÓN AMBIENTAL "El agua nos une"

Estudiantes de Sexto Grado

Fecha y lugar: 17 de noviembre de 2022, Escuela Primaria "20 DE NOVIEMBRE"

Educador: Fernando Salinas Pérez

N. P.	Nombre	Barrio
1	Luis Mauricio velasco S	Centro
2	Rosa Hendia zarate conseco	LA GUADALUPE
3	Kenia Lizeth Jimenez.S	Centro
4	Jesus Javier Zurita.c	San Juan
5	Octavio Jimenez J.	Centro
6	Daniel santiago salinas	Guadalupe
7	Gerardo perez cruz	Guadalupe
8	Maria Belen Salinas Zurita	Guadalupe
9	Karina Marleny H. S.	Guadalipe
10	Hermelinda Esther Salinas S.	San Juan
11	Saul Matias salinas J.	San Juan
12	Mateo Jimenez Velasco	Guadalupe

I.E.E.P.O.
VEINTE DE NOVIEMBRE
20DPB1766S
SAN JUAN LACHAO PUEBLO VIEJO
SAN JUAN LACHAO
JUQUILA, OAXACA

FONDO PARA LA COMUNICACIÓN Y LA EDUCACIÓN AMBIENTAL, A.C.

LISTA DE ASISTENCIA AL TALLER DE EDUCACIÓN AMBIENTAL "El agua nos une"

Estudiantes de Sexto Grado

Fecha y lugar: 17 de noviembre de 2022, Escuela Primaria "20 DE NOVIEMBRE"

Educador: Fernando Salinas Pérez

N. P.	Nombre	Barrio
13	Antonio Daniel Mejia salinas	la escondida
14	Noemi Velasco Santiago	la Guadalupe
15	Leidy Aurora Torres contreras	San Juan
16	Cristian yandel Salinas	Sentro
17	Irene Francisco Marin	Chico, Stgo. Yaitepec
18		
19		
20		
21		
22		
23		
24		

I.E.E.P.O.
VEINTE DE NOVIEMBRE
20DPB1766S
SAN JUAN LACHAO PUEBLO VIEJO
SAN JUAN LACHAO
JUQUILA, OAXACA

FONDO PARA LA COMUNICACIÓN Y LA EDUCACIÓN AMBIENTAL, A.C.

LISTA DE ASISTENCIA AL TALLER DE EDUCACIÓN AMBIENTAL "El agua nos une"

Estudiantes del Bachillerato Integral comunitario #88

Fecha y lugar: 18 de noviembre de 2022, Instalaciones del BIC #88

Educador: Fernando Salinas Pérez

N. P.	Nombre	Barrio
1	Nahum Canseco Cortes	del Carmen
2	Josué Santiago Salinas	La Guadalupe
3	Bryan David Cruz Salinas	Benito Juarez
4	Jordan Ponciano Salinas Canseco	La Escondida.
5	Julio César Salinas Jiménez	Villa. hermosa
6	Elvi Adrian Jiménez cortes	Villa hermosa
7	Jairo Alexander Salinas Salinas	Santa Catarina Cerro del Vidrio
8	Cristobal Reyes Salinas	Santa Catarina Cerro del Vidrio
9	Elber Darinel salinas	villa hermosa
10	Elsy Marbella Velasco Cortés.	Centro.
11	Luz Divina Salinas Salinas	San Juan
12	Ayelen Salinas Reyes	Santa Catarina Cerro del Vidrio.

FONDO PARA LA COMUNICACIÓN Y LA EDUCACIÓN AMBIENTAL, A.C.

LISTA DE ASISTENCIA AL TALLER DE EDUCACIÓN AMBIENTAL "El agua nos une"

Estudiantes del Bachillerato Integral comunitario #88

Fecha y lugar: 18 de noviembre de 2022, Instalaciones del BIC #88

Educador: Fernando Salinas Pérez

N. P.	Nombre	Barrio
13	Angel de Jesus Salinas Cruz.	La Escondida
14	Anabel Mariely Reyes Jimenez	Benito Juarez
15	Norma Yasmin Jimenez Jimenez	Del Carmen
16	Luis Mario Zurita Efluvio	Benito Juarez
17	Adolfo Salinas Jiménez	San Juan
18	Soledad Garcia Serrano Responsable del TBC 88	
19		
20		
21		
22		
23		
24		

FONDO PARA LA COMUNICACIÓN Y LA EDUCACIÓN AMBIENTAL, A.C.

IEBO
PLANTEL 162, STGO. CUIXTLA

LISTA DE ASISTENCIA AL TALLER DE EDUCACIÓN AMBIENTAL "El agua nos une"

Estudiantes de educación media superior

Fecha, hora y lugar: 23 de noviembre de 2022, 9:00 A. M, plantel 162, Santiago Cuixtla

Educador: Fernando Salinas Pérez

N. P.	Nombre	Grupo
1	Ángel Ríos Ramírez	301 Santa María Magdalena Tiltepec
2	Marlene Jaqueline Cruz T.	301 Santiago Cuixtla.
3	Luz Julieta Cruz Cruz	301 Santiago Cuixtla
4	Ángel Eduardo Sandoval I.	301 La Soledad el Mapache.
5	Marcos Josue Mejias Roman	301 La soledad el Mapache
6	Bladimir Díaz sandoval	301 La soledad el Mapache
7	Leydi Monserrat Roman Mejia.	301 La Soledad el Mapache
8	Yarith Abimaei Hernandez carmona	301 santiago cuixtla
9	Ángel Gabriel Cruz Cruz	301 La soledad el mapache
10	Edgar Gael Torres Perez	301 Santiago Cuixtla
11	Adalid Ramirez Rios	301 Santa Maria Magdalena Tiltepec.
12	Marlene Cruz Díaz	301 Stgo. Cuixtla.

IEBO
Instituto de Estudios de Bachillerato del Estado de Oaxaca
PL. 162 Santiago Cuixtla
Clave: 20ETH0162A

FONDO PARA LA COMUNICACIÓN Y LA EDUCACIÓN AMBIENTAL, A.C.

IEBO
PLANTEL 162, STGO. CUIXTLA

LISTA DE ASISTENCIA AL TALLER DE EDUCACIÓN AMBIENTAL "El agua nos une"

Estudiantes de educación media superior

Fecha, hora y lugar: 23 de noviembre de 2022, 9:00 A. M, plantel 162, Santiago Cuixtla

Educador: Fernando Salinas Pérez

N. P.	Nombre	Grupo
13	Ademir Rios Siempre	301 Santiago Cuixtla
14	Nahima Marlene Cruz Hernández	301 Santiago Cuixtla
15	Delmi Osiris Ruiz Cruz	301 Santiago Cuixtla
16	Danahydis Cortes Rojas	Santa Maria Magdalena Tiltepec. 301 Santiago Cuixtla
17	Mayra Anabel Rios Ramirez.	301 santa Ma. Mag. Tiltepec
18	Itzel Rios Ramirez	301 Santa Ma. Mag. Tiltepec
19	David Antonio Diaz Moreno	301 Santiago Cuixtla.
20	Eduardo Mijangos Rios	301 Santa María Magdalena Tiltepec.
21		
22		
23		
24		

IEBO
Instituto de Estudios de Bachillerato del Estado de Oaxaca
PL. 162 Santiago Cuixtla
Clave: 20PCH0162A

FONDO PARA LA COMUNICACIÓN Y LA EDUCACIÓN AMBIENTAL, A.C.

IEBO PLANTEL 162, STGO. CUIXTLA

LISTA DE ASISTENCIA AL TALLER DE EDUCACIÓN AMBIENTAL "El agua nos une"

Estudiantes de educación media superior

Fecha, hora y lugar: 24 de noviembre de 2022, 9:00 A. M, plantel 162, Santiago Cuixtla

Educador: Fernando Salinas Pérez

N. P.	Nombre	Grupo
1	Jesús Angel Garcia Moreno	1° Semestre Santiago Cuixtla
2	Abril Yamileth Ruiz Gallardo	1° Semestre Santiago Cuixtla
3	Carlos Abisai Hernandez Siempre	1er Semestre Santiago cuixtla
4	Jennifer Sandoval Cortes	1° semestre El Mapache.
5	Ninel Ruiz Rios	1° semestre santa Maria Magdalena T.
6	Jeydy Yoselin Rios Ramirez	1° semestre santamaria magd T.
7	Ariel caleb Ramirez Ruiz	1° semestre Santa Maria Magdalena
8	Esteban Salinas Gomez	1° Semestre Santiago Cuixtla
9	Ricardo Gamaliel Rios Cruz	1° Semestre Santiago Cuixtla
10	Emir garcia salinas	1° semestre El mapache
11	Yair Diaz Sandoval	1° semestre El Mapache.
12	Joel Jesus Mendoza Vasquez	1° Semestre Santiago Cuixtla

IEBO

Instituto de Estudios de Bachillerato del Estado de Oaxaca
PL. 162 Santiago Cuixtla
Clave: 20ETH0162A

FONDO PARA LA COMUNICACIÓN Y LA EDUCACIÓN AMBIENTAL, A.C.

IEBO
PLANTEL 162, STGO. CUIXTLA

LISTA DE ASISTENCIA AL TALLER DE EDUCACIÓN AMBIENTAL "El agua nos une"

Estudiantes de educación media superior

Fecha, hora y lugar: 24 de noviembre de 2022, 9:00 A. M, plantel 162, Santiago Cuixtla

Educador: Fernando Salinas Pérez

N. P.	Nombre	Grupo
13	Floriberto Mendoza Mendoza	1: Semestre San Marcos zapotalito
14	Marco Antonio salinas salinas	1: semestre Santiago cuixtla
15	Óscar Abel Ramirez	1: semestre santiago cuixtla
16	Vannia Abril Zarate Rojas	1° semestre Santiago Cuixtla
17	Eric Alexis Rojas Hernandez	1 semestre santiago Cuixtla
18	Maritza Isabel Garcia Velasco	1 Semestre San Gonzalo Pueblo viejo
19	Yulisa Cruz Salinas	1 semestre Santiago Cuixtla.
20	Fredy Andres Torres Rios	1 semestre Santa Maria Magdalena Tilleqec
21		
22		
23		
24		

IEBO
Instituto de Estudios de Bachillerato del Estado de Oaxaca
PL. 162 Santiago Cuixtla
Clave: 20ETH0162A

FONDO PARA LA COMUNICACIÓN Y LA EDUCACIÓN AMBIENTAL, A.C.

IEBO PLANTEL 162, STGO. CUIXTLA

LISTA DE ASISTENCIA AL TALLER DE EDUCACIÓN AMBIENTAL "El agua nos une"

Estudiantes de educación media superior

Fecha, hora y lugar: 25 de noviembre de 2022, 9:00 A. M, plantel 162, Santiago Cuixtla

Educador: Fernando Salinas Pérez

N. P.	Nombre	Grupo
1	Bersain Ruiz Garcia	501, Santiago cuixtla
2	Said Ganaliel Cruz Hernandez	501. Santiago Cuixtla.
3	Leonel Salinas Salinas	501. Santiago Cuixtla
4	Diego Armando Cruz Hernandez	501. Santiago Cuixtla
5	José Guadalupe Gutierrez Escamilla	501. Tiltepec
6	Benjamin Alexander Osorio Ruiz	501 Tiltepec
7	Frediberto Cruz Romero	501 Santiago Cuixtla
8	Julio Cesar chavez Silva	501 Santiago cuixtla
9	Evelyn Lynet Matus Ruiz	501 Santiago cuixtla
10	Sani Lizdenia Diaz Hernandez	501. Santiago Cuixtla
11	Cecilio Haydee cruz Romero	501. La soledad el Mapache
12	Juan Gildardo Gaspar	501. Santa maria Magdalena Tiltepec

IEBO

Instituto de Estudios de Bachillerato del Estado de Oaxaca
PL. 162 Santiago Cuixtla
Clave: 20ETH0162A

FONDO PARA LA COMUNICACIÓN Y LA EDUCACIÓN AMBIENTAL, A.C.

IEBO
PLANTEL 162, STGO. CUIXTLA

LISTA DE ASISTENCIA AL TALLER DE EDUCACIÓN AMBIENTAL "El agua nos une"

Estudiantes de educación media superior

Fecha, hora y lugar: 25 de noviembre de 2022, 9:00 A. M, plantel 162, Santiago Cuixtla

Educador: Fernando Salinas Pérez

N. P.	Nombre	Grupo
13	Diana D Monserrat Torres Perez	501. Santiago Cuixtla.
14		
15		
16		
17		
18		
19		
20		
21		
22		
23		
24		

IEBO
Instituto de Estudios de Bachillerato del Estado de Oaxaca
PL. 162 Santiago Cuixtla
Clave: 20ETH0162A