

Foto: *Excélsior*

El director general del Sistema de Aguas de la Ciudad de México (Sacmex), José Ramón Aguirre Díaz, solicitó a la Asamblea Legislativa del Distrito Federal (ALDF) comprometerse a aumentar cinco por ciento anual al presupuesto que se destina a esta dependencia.

“Más que un plan anual, necesitamos un compromiso a largo plazo: no es posible resolver el problema del agua con el presupuesto de un solo año”, apuntó Aguirre durante una mesa de trabajo con la Comisión de Gobierno de ese órgano legislativo.

El plan de 25 años de inversiones necesarias elaborado por el Sacmex incluye resolver la calidad de los servicios de agua y drenaje y lograr la sustentabilidad de los servicios y fuentes de abastecimiento que requieren las siguientes generaciones, el cual tendría un costo aproximado de 200 mil millones de pesos.

VULNERABLE

Las lluvias superiores a 30 mm de altura comprometen la capacidad del sistema de drenaje, además de la basura y el hundimiento natural de la ciudad.



Gráfico: *Excelsior*

El plan prevé contar con indicadores de gestión, sociales e institucionales que sean auditables y permitan determinar el avance efectivo de las acciones y el alcance de las metas anuales.

Únicamente para solucionar los problemas de inundación y encharcamientos en la Ciudad de México, apuntó el funcionario capitalino, se requiere una inversión de 35 mil millones de pesos, inversión que equivale a renovar 30 por ciento de la infraestructura “más obsoleta” de la red que fue construida en la década de 1950.

Explicó que las lluvias superiores a 30 milímetros de altura comprometen la capacidad del sistema de drenaje, además de los acumulamientos de basura y el hundimiento natural de la ciudad.

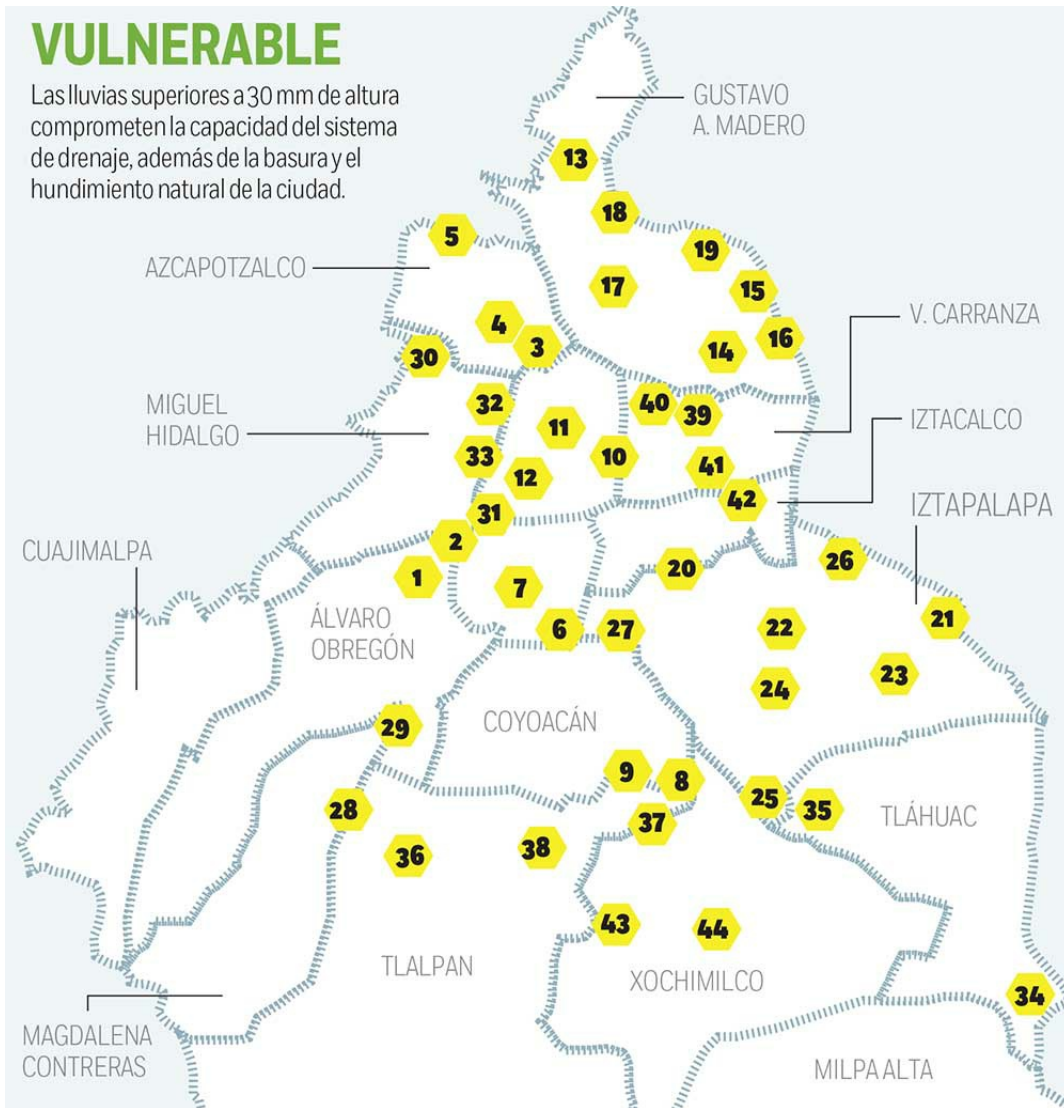
PUNTOS ROJOS EN DRENAJE

El director del Sistema de Aguas de la Ciudad de México, Ramón Aguirre, dio a conocer en la ALD de 44 colonias que sufren de encharcamientos en la temporada de lluvias.

DELEGACIÓN	COLONIA	DELEGACIÓN	COLONIA	
Álvaro Obregón	1 Molino de Sto. Domingo	Iztapalapa	21 Santa Martha	
	2 Real del Monte		22 U. H. Vicente	
Azcapotzalco	3 Santa Apolonia		23 Santa María A	
	4 La Raza		24 Constitución	
	5 Unidad Habitacional El Rosario		25 El Molino	
Benito Juárez	6 Portales		Magdalena Contreras	26 San Lorenzo
	7 Del Valle			27 Unidad Mode
Coyoacán	8 U. CTM Culhuacán Sección IX	Miguel Hidalgo	28 La Concepción	
	9 Las Campanas		29 San Jerónimo	
Cuauhtémoc	10 Centro		30 San Lorenzo Tlaltenango	
	11 Roma Norte	31 San Miguel Ch		
	12 Condesa	32 Anáhuac		
Gustavo A. Madero	13 Zona Escolar	Tláhuac	33 Tlaxpana	
	14 San Juan de Aragón 4, 5, 6 y 7 Sección		34 San José	
	15 San Felipe de Jesús	35 Del Mar Sur		
	16 La Pradera	Tlalpan	36 Héroes de Pa	
	17 Lindavista		37 Villa Coapa	
	18 San Juan y Guadalupe Ticomán		38 La Joya	
Iztacalco	19 Juan González Romero	Venustiano Carranza	39 1o. de Mayo	
	20 Zapata Vela		40 Morelos	
		Xochimilco	41 Federal	
			42 Aviación Civil	
			43 Santa Cruz X	
			44 Santa Cruz A	

Gráfico: Excelsior

Además de un aumento anual de cinco por ciento al presupuesto de Sacmex, propuso establecer un programa de financiamiento con la banca nacional o internacional.

Señaló que en este momento se encuentra sin presupuesto y son urgentes las reparaciones a corto plazo para evitar inundaciones en las obras del canal semiprofundo de Miramontes, por mil 260 millones de pesos; el Canal Nacional, por 525 millones de pesos, y el semiprofundo de Iztapalapa, por mil 440 millones.

Asimismo, se requiere intervención en el semiprofundo de Indios Verdes, por 560 millones, y la zona del Distribuidor Vial La Concordia y de la Salida a Puebla, por mil 200 millones de pesos.

Ramón Aguirre señaló que a diferencia de los problemas en el sistema de drenaje de la Ciudad de México, los que se presentan en toda la Megalópolis podrían resolverse con la construcción del Túnel Emisor Oriente (TEO) y confió que se concluya para 2018.

“El TEO es una salida primaria del Valle de México de la Cuenca. Ese tema metropolitano no me tiene tan preocupado, la infraestructura metropolitana está bastante más sobrada que la que tenemos como ciudad”.

INVERSIÓN PARA 2016

Estos son los proyectos que deben realizarse durante este año y los montos que deben invertirse de acuerdo con el Sistema de Aguas de la Ciudad de México:

OBRA	ZONA A BENEFICIAR	DELEGACIÓN
Planta de Bombeo El Molino	U. H. Francisco Villa y Allepetlalli y colonia Rinconada El Molino	Iztapalapa
Laguna de Regulación y Planta de Bombeo Vicente Guerrero	U. Vicente Guerrero, Santa Cruz Mahuehualco, Constitución de 1917 y Reforma Política	Iztapalapa
Colector Constituyentes - Juan de la Barrera	Colonias San Miguel Chapultepec y Condesa	M. Hidalgo y Cuauhtémoc
Encharcamientos en la Intersección Picacho Ajusco - Periférico	Intersección Picacho Ajusco - Periférico, Paseos del Pedregal y Jardines de la Montaña	Tlalpan
Planta de Bombeo Hangares	Colonias Federal, Gómez Farías y Tres Arboles	V. Carranza

TOTAL: \$585.62 MILLONES

Gráfico: *Excelsior*

POR BASURA, 50% DE LAS INUNDACIONES

Respecto a las medidas instrumentadas para contener inundaciones durante la temporada de lluvia, el funcionario capitalino señaló que el Sacmex se enfoca en la limpieza y desazolve de la red de drenaje en siete mil 523 kilómetros de tubería, 12 presas, cinco lagunas y dos ríos, así como el mantenimiento de plantas de bombeo de aguas residuales y pasos a desnivel.

El retiro de basura en las presas se realiza una vez por año, toda vez que la acumulación de desechos en el drenaje de la Ciudad de México provoca 50 por ciento de las inundaciones.

“Por semana nos llega al sistema de drenaje de la ciudad mil toneladas de basura en una temporada de lluvias, sobre todo en lluvias; de esas mil toneladas algunas se alcanzan a ir por los

tubos sin problemas, pero más de la mitad, 500 toneladas de basura se retienen en las rejillas, y ya se nos han generado problemas de taponamientos muy severos”, apuntó el funcionario en la Asamblea Legislativa local.

02 de agosto de 2016

Fuente: [Excelsior](#)

Nota de María Fernanda Navarro